HOW TO:

将 Makachain 网络连接到

OKX

STEP BY STEP GUIDE

MAKA CHAIN

本指南提供分步说明，介绍如何将 Makachain 网络连接到您的 OKX 钱包。连接后，您就可以直接从钱包访问 Makachain 网络并与之交互。

开始之前，您需要：

将 Makachain 连接到您的 OKX 钱包

1

请注意，目前将 Makachain 网络添加到 OKX 必须手动完成。首先下载 OKX Chrome 扩展程序。然后使用您的凭据登录 OKX Wallet，并继续进行手动网络配置。

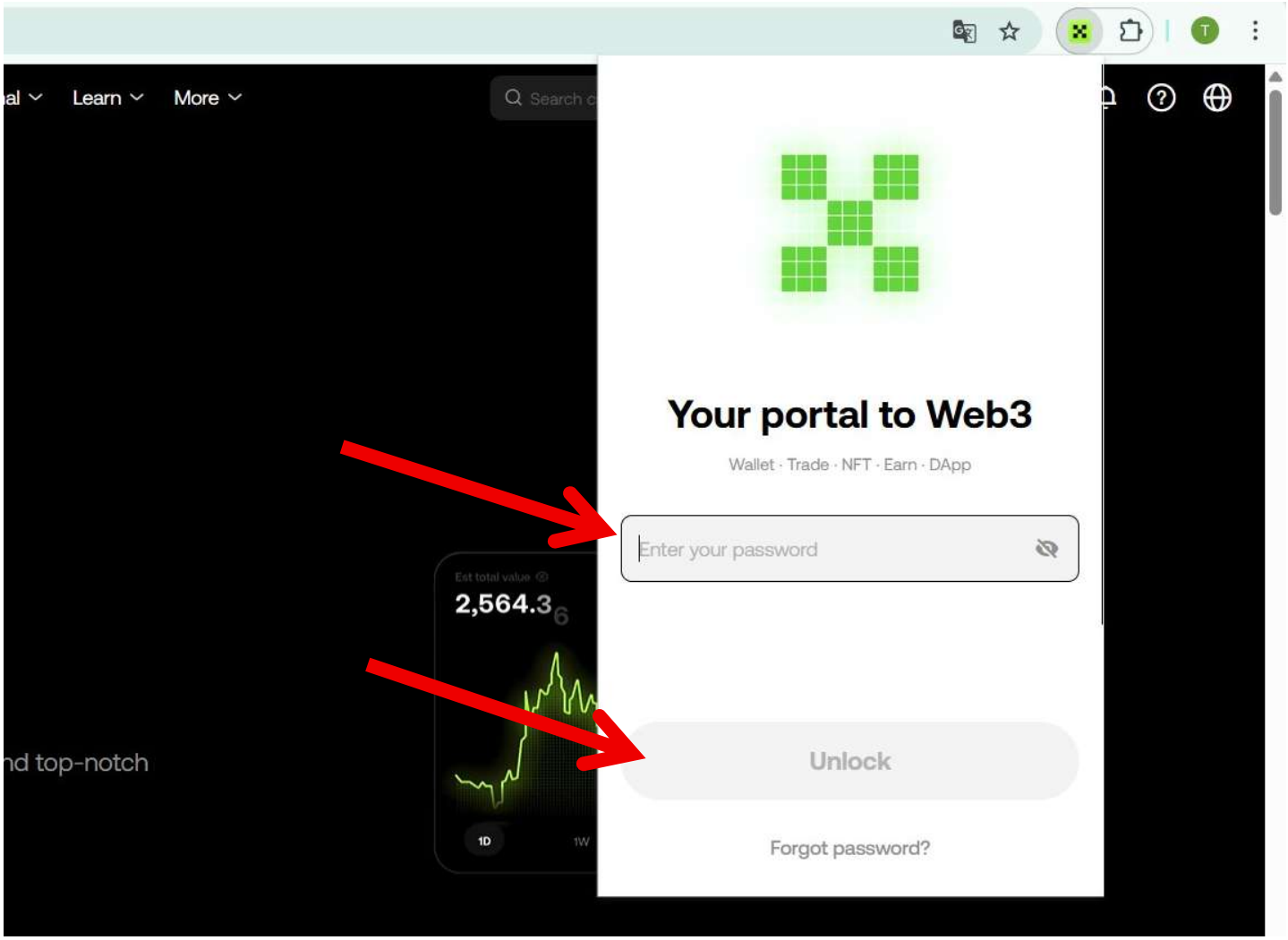

将您的 Makachain 网络连接到 OKX

2

登录后，点击网络按钮

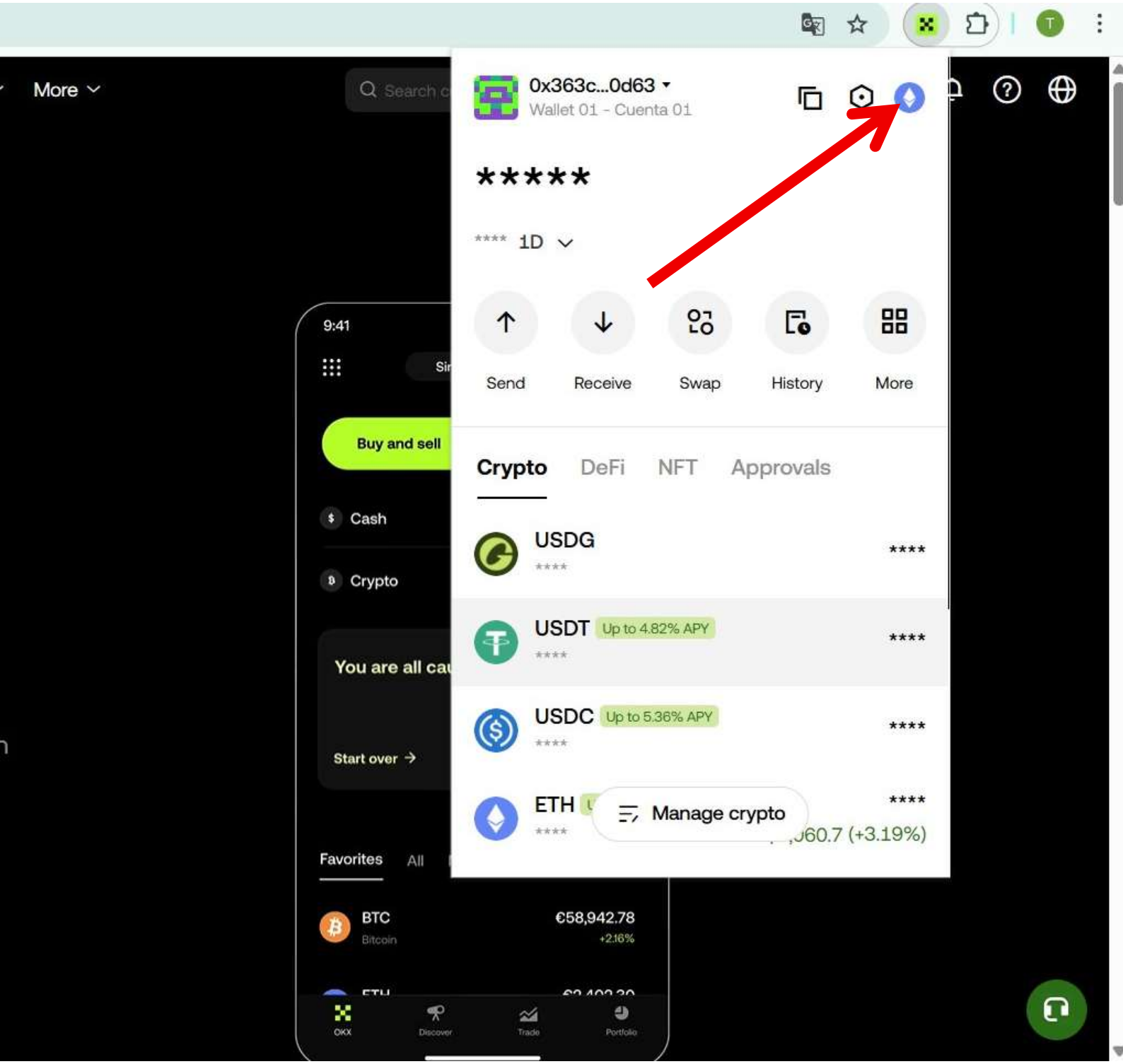

将您的 Makachain 网络连接到 OKX

3

然后点击"Custom"网络按钮

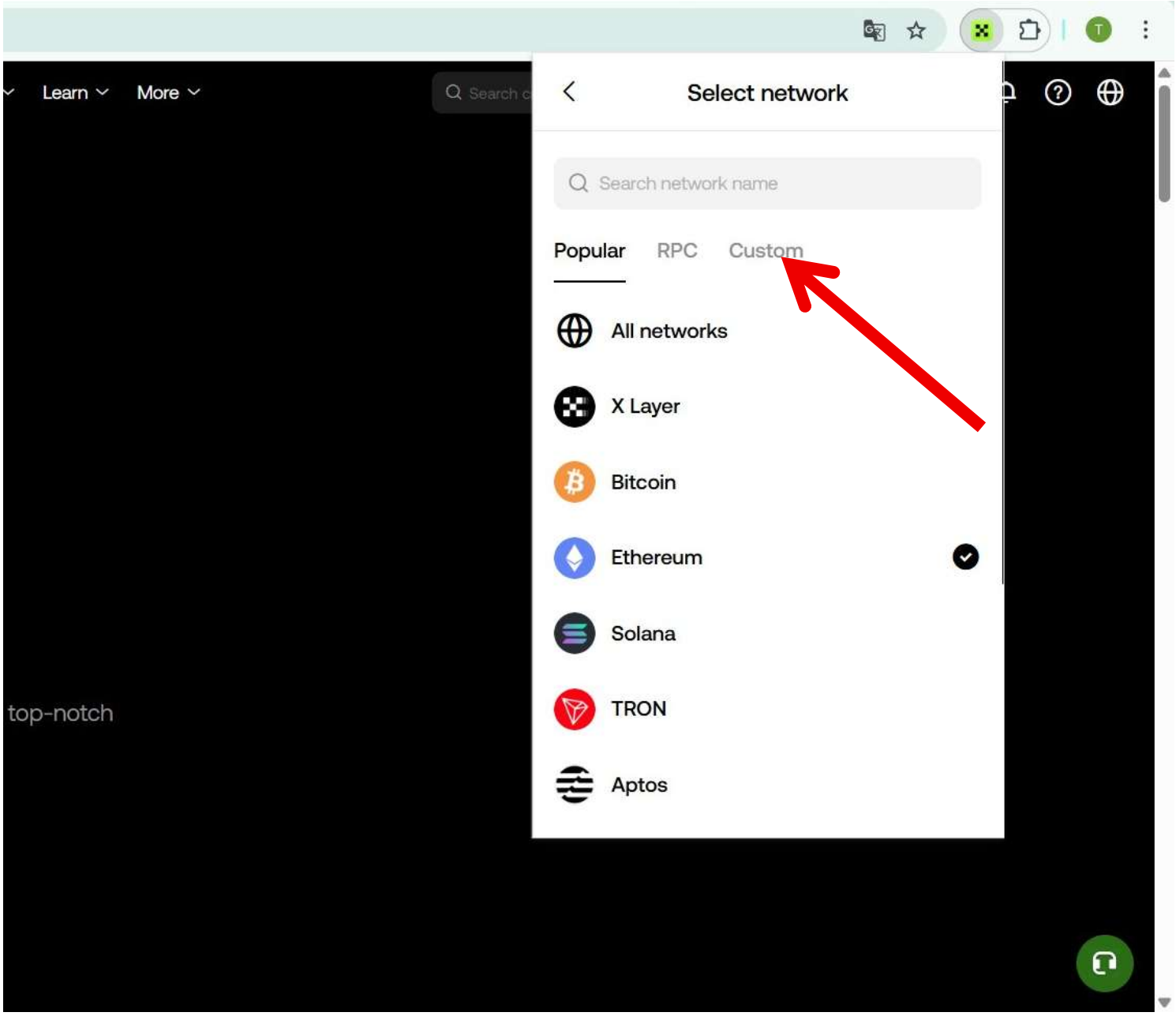

4

然后点击"Add Custom Network"按钮

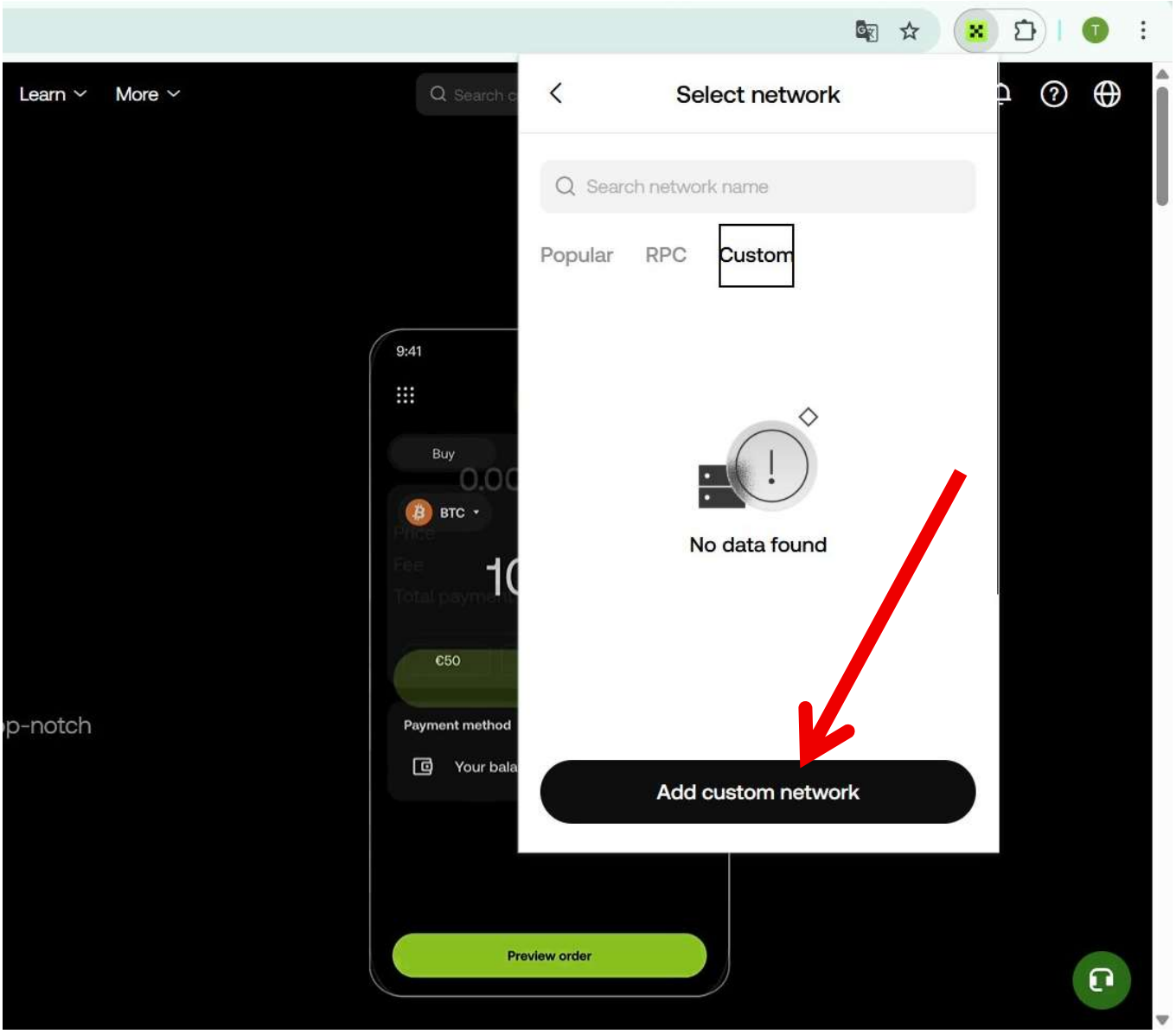

将您的 Makachain 网络连接到 OKX

5

您将被重定向到一个页面，您需要在其中用以下信息填写所有表单字段。完成后，点击 Save。

Network name: makachain

RPC URL: https://rpc.makachain.io

Chain ID: 777178

Syimbol: MFUEL

Blockchain Explorer: https://makascan.io

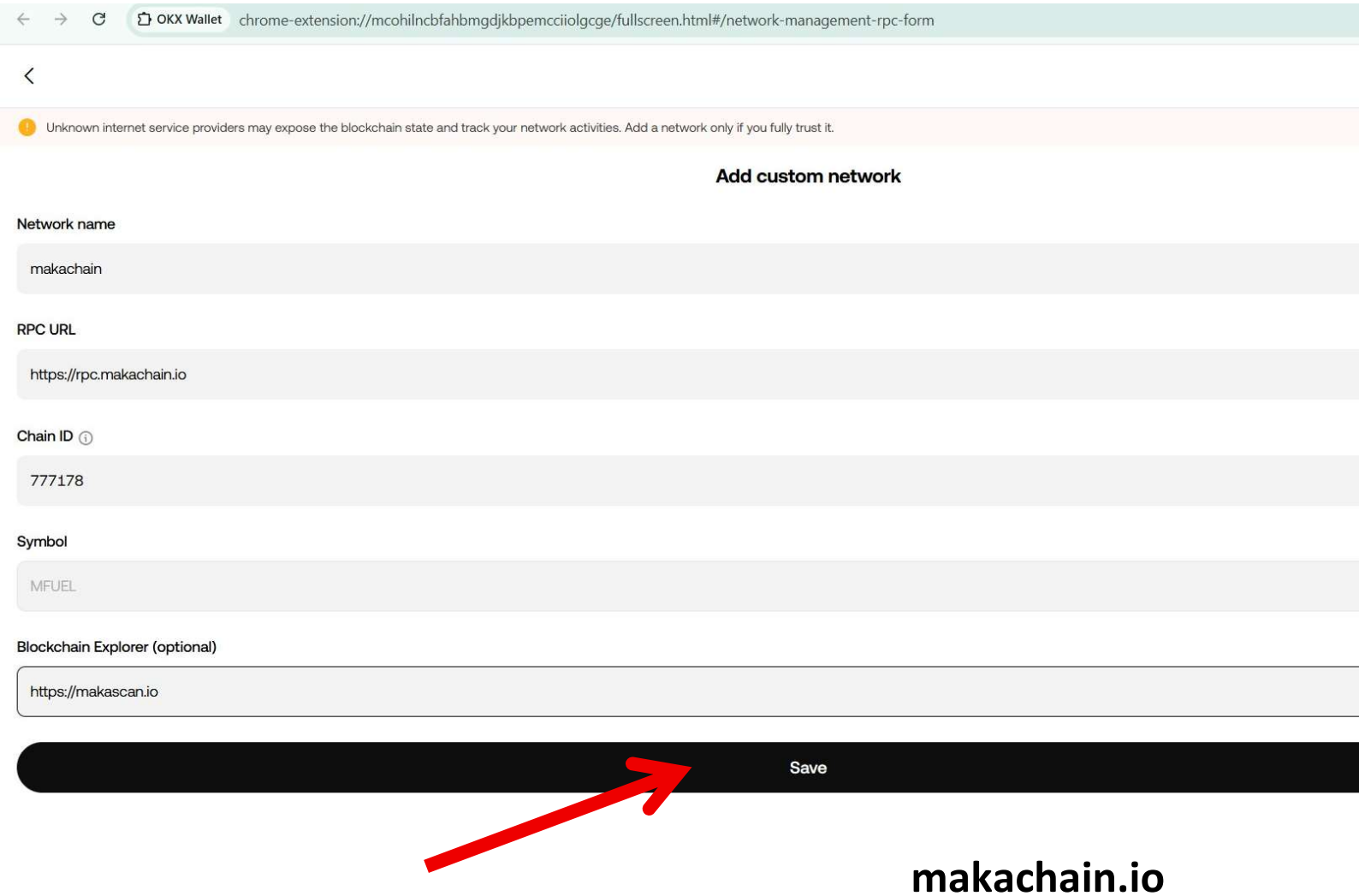

将您的 Makachain 网络连接到 OKX

6

点击 Save 后，您将看到 Makachain 网络现已连接到 OKX。

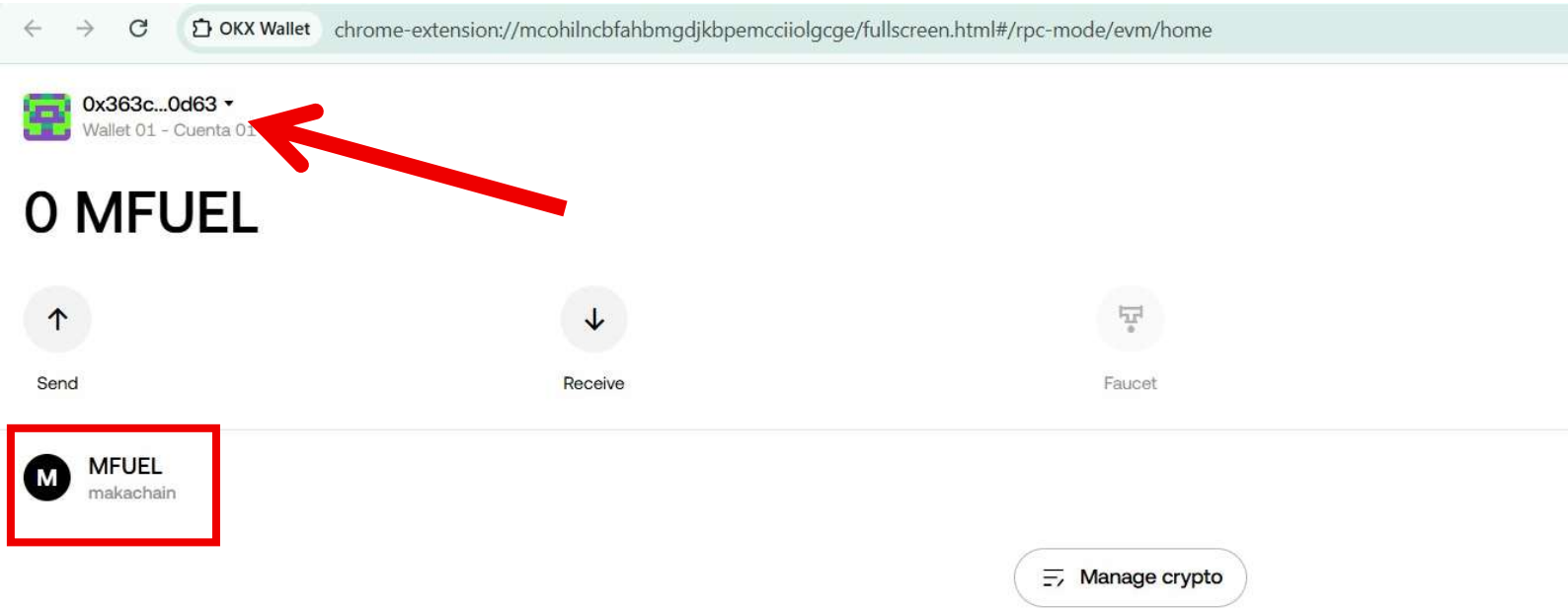

将您的 Makachain 网络连接到 OKX

7

您也可以直接在您的 OKX Wallet 中验证 Makachain 网络是否已连接。至此，将 Makachain 网络添加到 OKX 的过程就完成了。

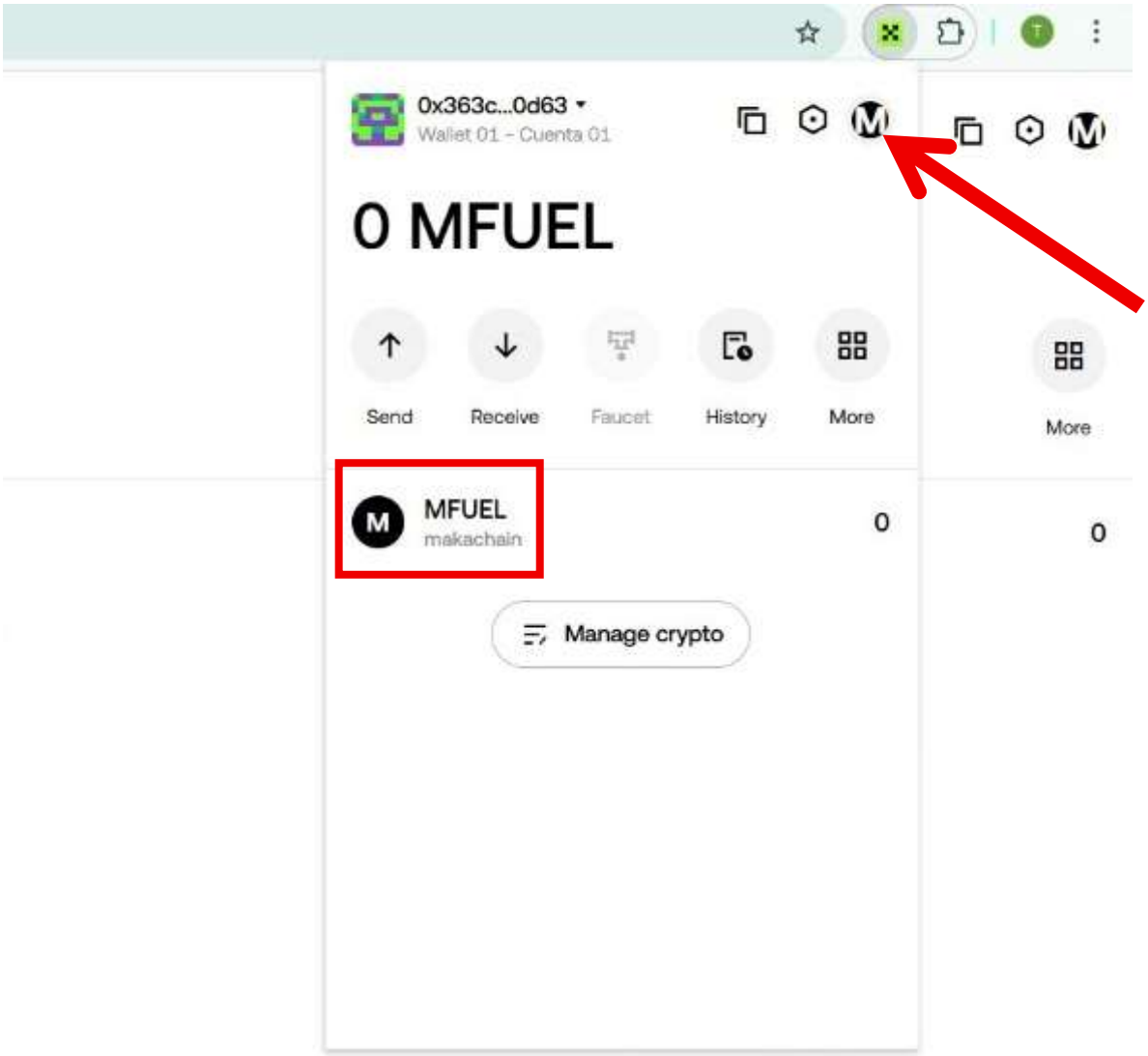

Makachain 的交易手续费是如何运作的?

在 Makachain 中，原生代币称为 MFUEL。与其他区块链一样，该代币用于支付交易手续费（也称为 gas fees）。

但最大的区别在于：MFUEL 的价值为零。

这意味着，尽管系统在技术上以 MFUEL 向您收取 gas，但您实际上并没有支付任何费用，因为它的价值是 0。换句话说，您可以发送交易而无需担心是否有 gas 余额。

此外，您无需购买 MFUEL。网络会在您需要时自动为您补充，因此您始终有足够的量来进行操作。

那么，如果 gas 是免费的，网络又如何盈利呢?

答案很简单：每次您进行交易时，网络都会收取一笔小额

固定费用，即以您所发送的相同货币计算的 10 美分（USD 0.10）。

例如：

- 如果您发送 50 USDT，您将支付价值 0.10 美元的 USDT 作为手续费。