HOW TO:

Collega la rete Makachain a

STEP BY STEP GUIDE

MAKA CHAIN

Questa guida fornisce istruzioni passo passo su come collegare la rete Makachain al tuo wallet OKX. Una volta collegata, potrai accedere alla rete Makachain e interagire con essa direttamente dal tuo wallet.

Prima di iniziare avrai bisogno di

Collega Makachain al tuo wallet OKX

1

È importante notare che, al momento, l'aggiunta della rete Makachain a OKX deve essere effettuata manualmente. Per prima cosa scarica l'estensione Chrome di OKX. Poi accedi al tuo OKX Wallet con le tue credenziali e procedi con la configurazione manuale della rete.

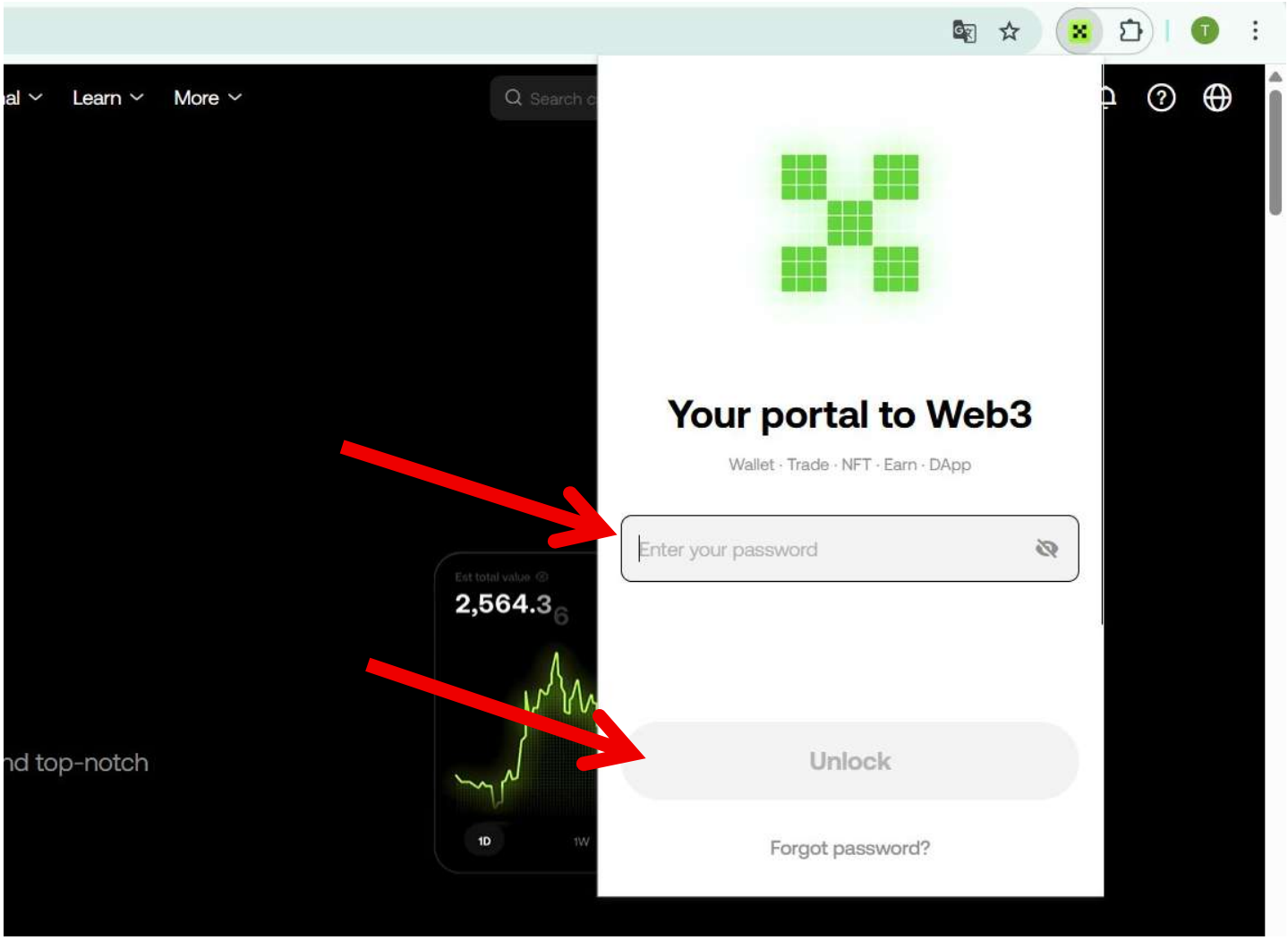

Collega la tua rete Makachain a OKX

2

Dopo aver effettuato l'accesso, fai clic sul pulsante delle reti

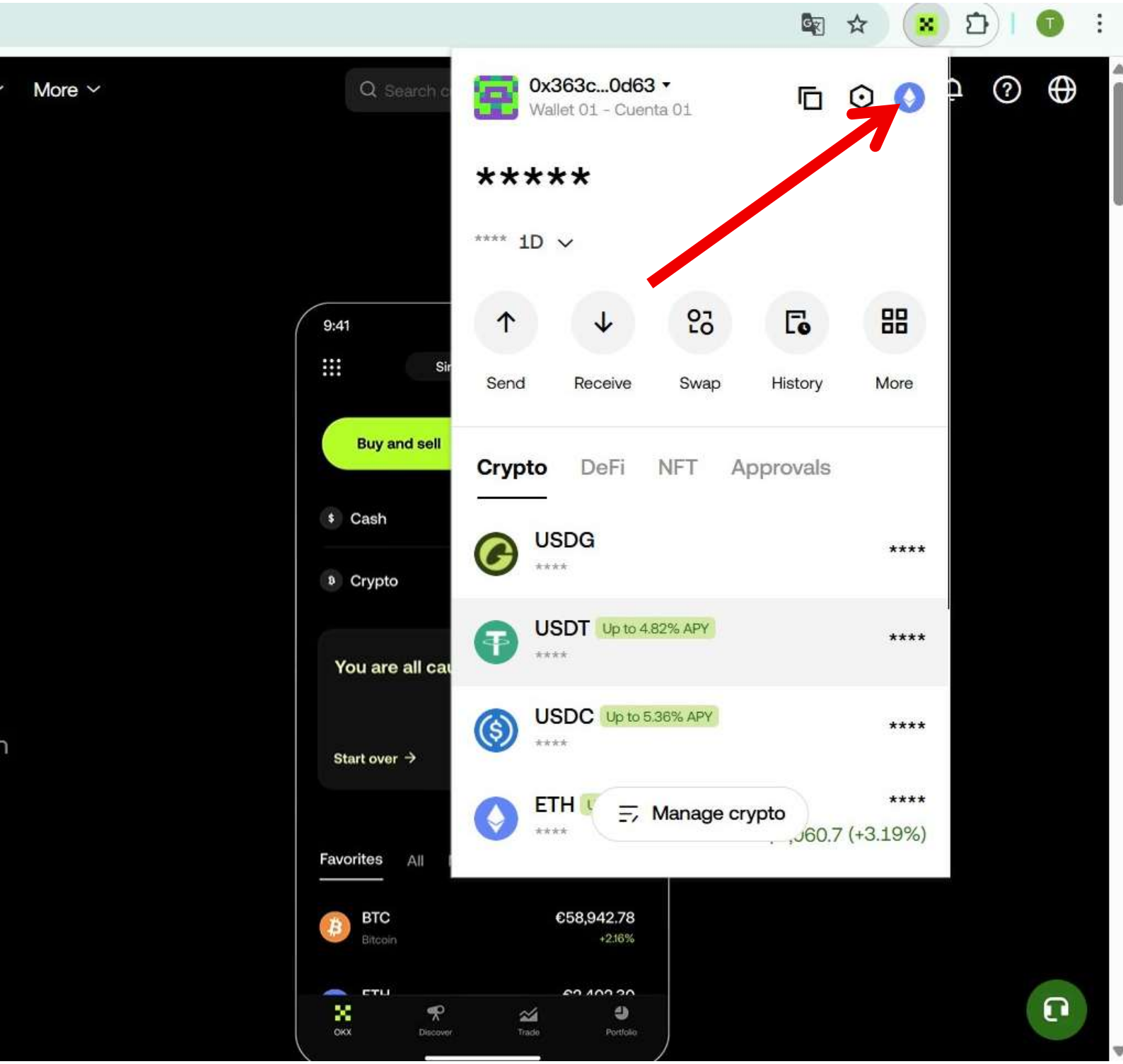

Collega la tua rete Makachain a OKX

3

Poi fai clic sul pulsante di rete "Custom"

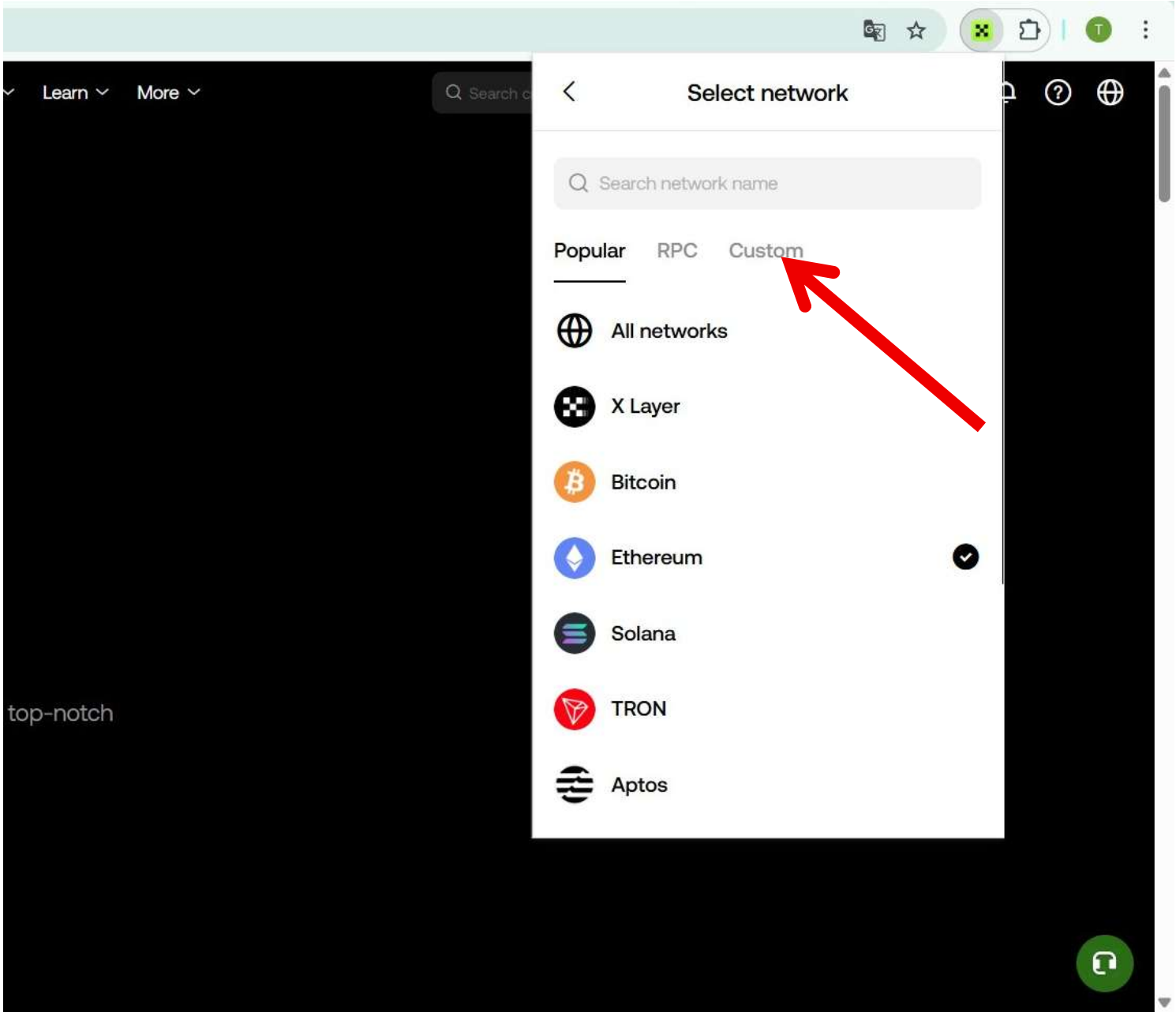

Collega la tua rete Makachain a OKX

4

Poi fai clic sul pulsante "Add Custom Network"

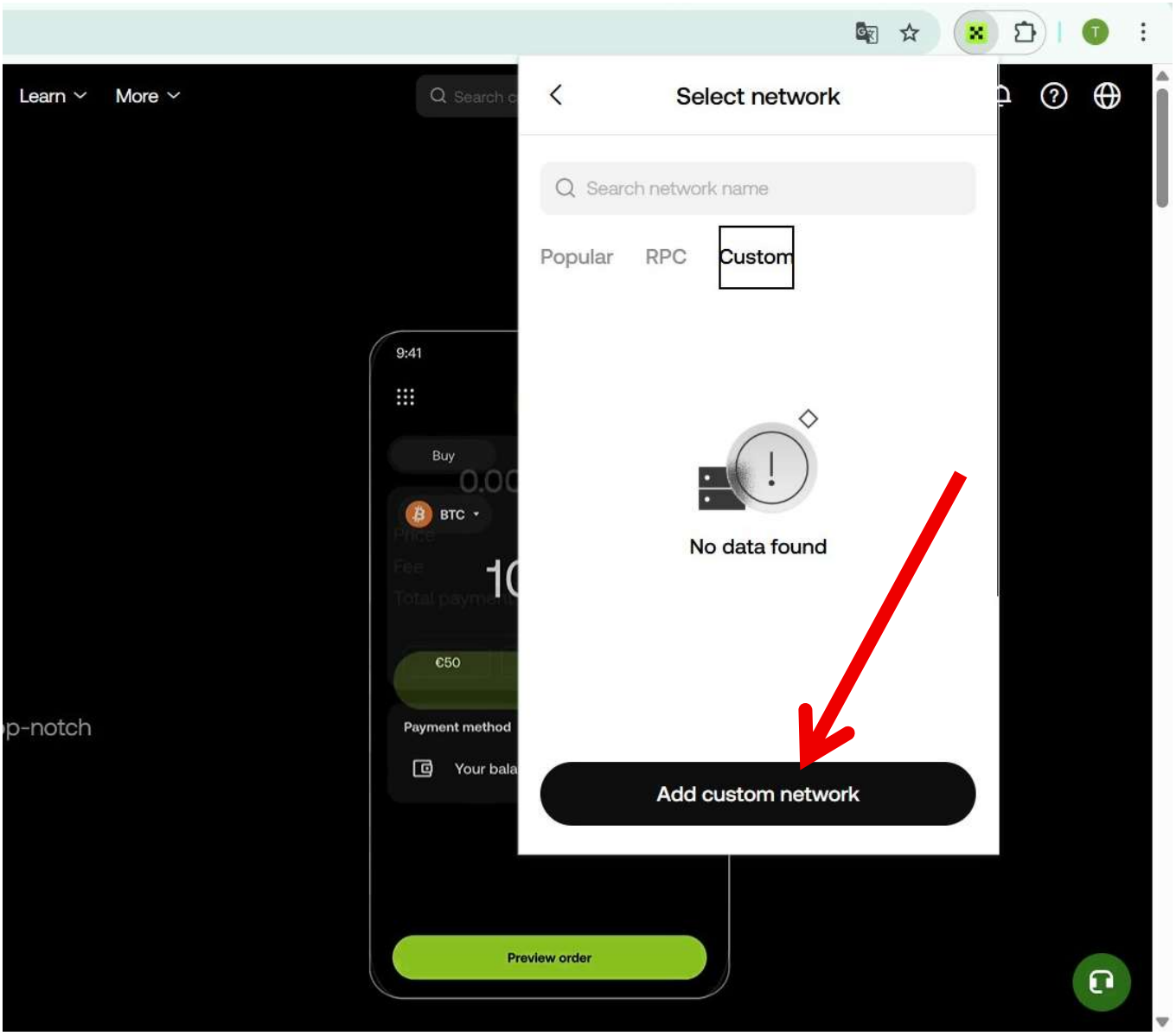

Collega la tua rete Makachain a OKX

5

Verrai reindirizzato a una pagina in cui devi compilare tutti i campi del modulo con le seguenti informazioni. Al termine, fai clic su Save.

Network name: makachain

RPC URL: https://rpc.makachain.io

Chain ID: 777178

Syimbol: MFUEL

Blockchain Explorer: https://makascan.io

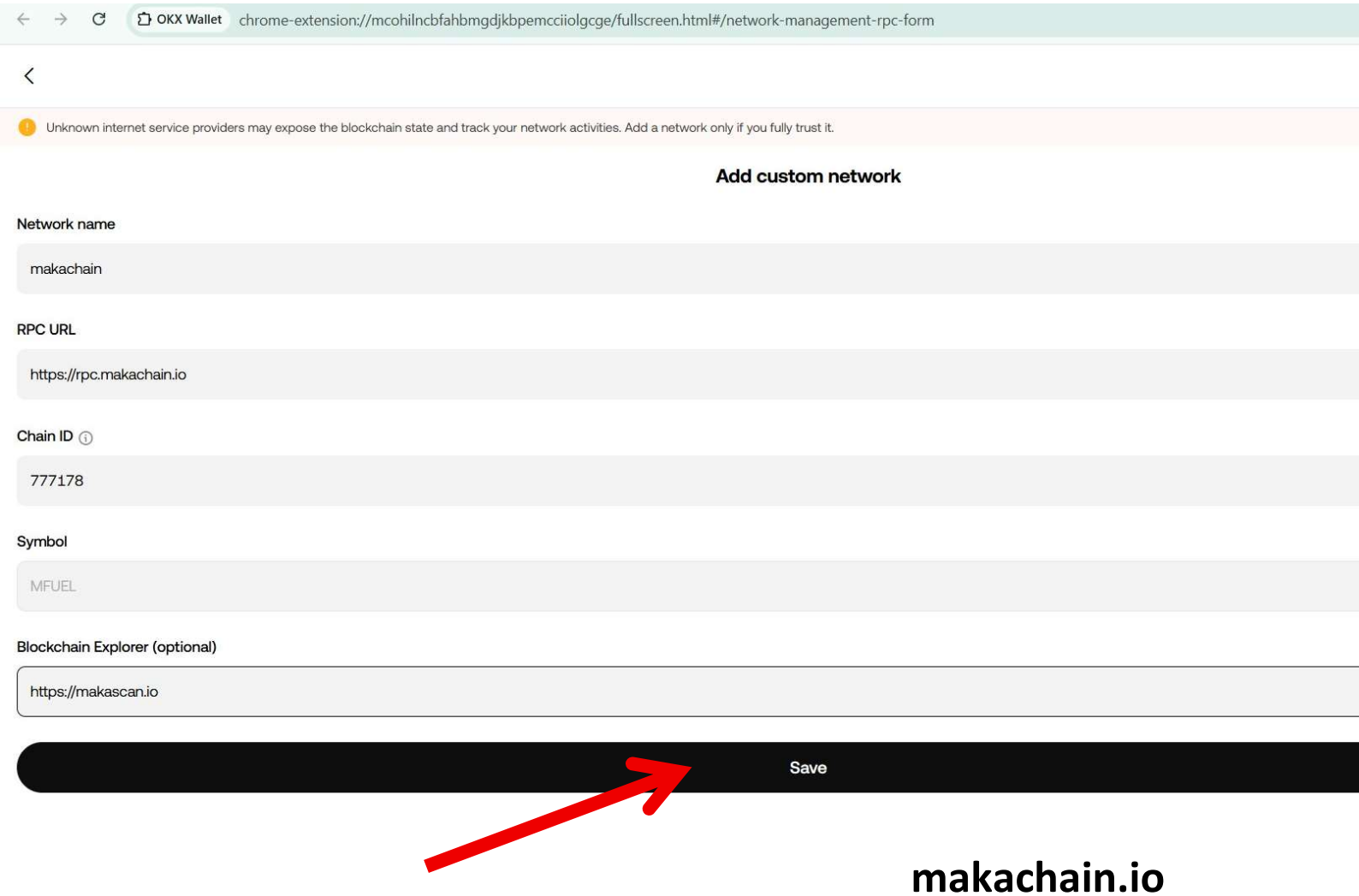

Collega la tua rete Makachain a OKX

6

Dopo aver fatto clic su Save, vedrai che la rete Makachain è ora collegata a OKX.

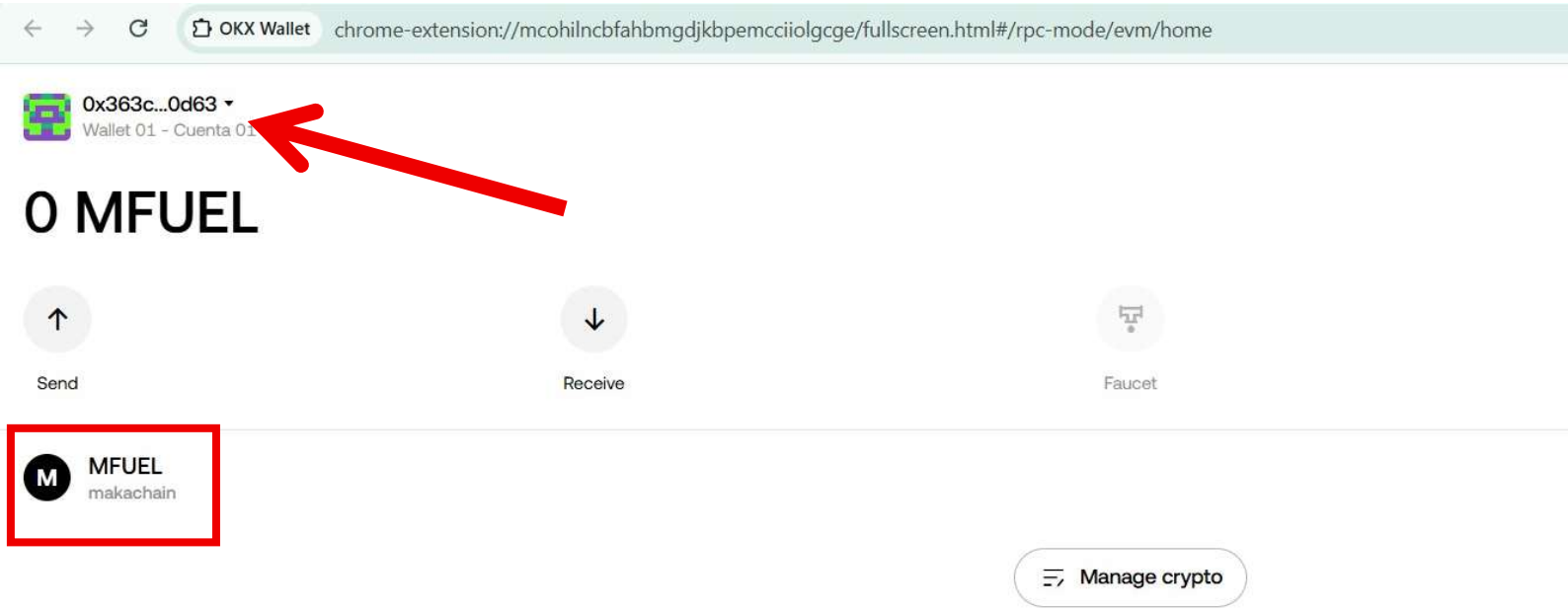

7

Puoi anche verificare direttamente nel tuo OKX Wallet che la rete Makachain sia collegata. Questo completa il processo di aggiunta della rete Makachain a OKX.

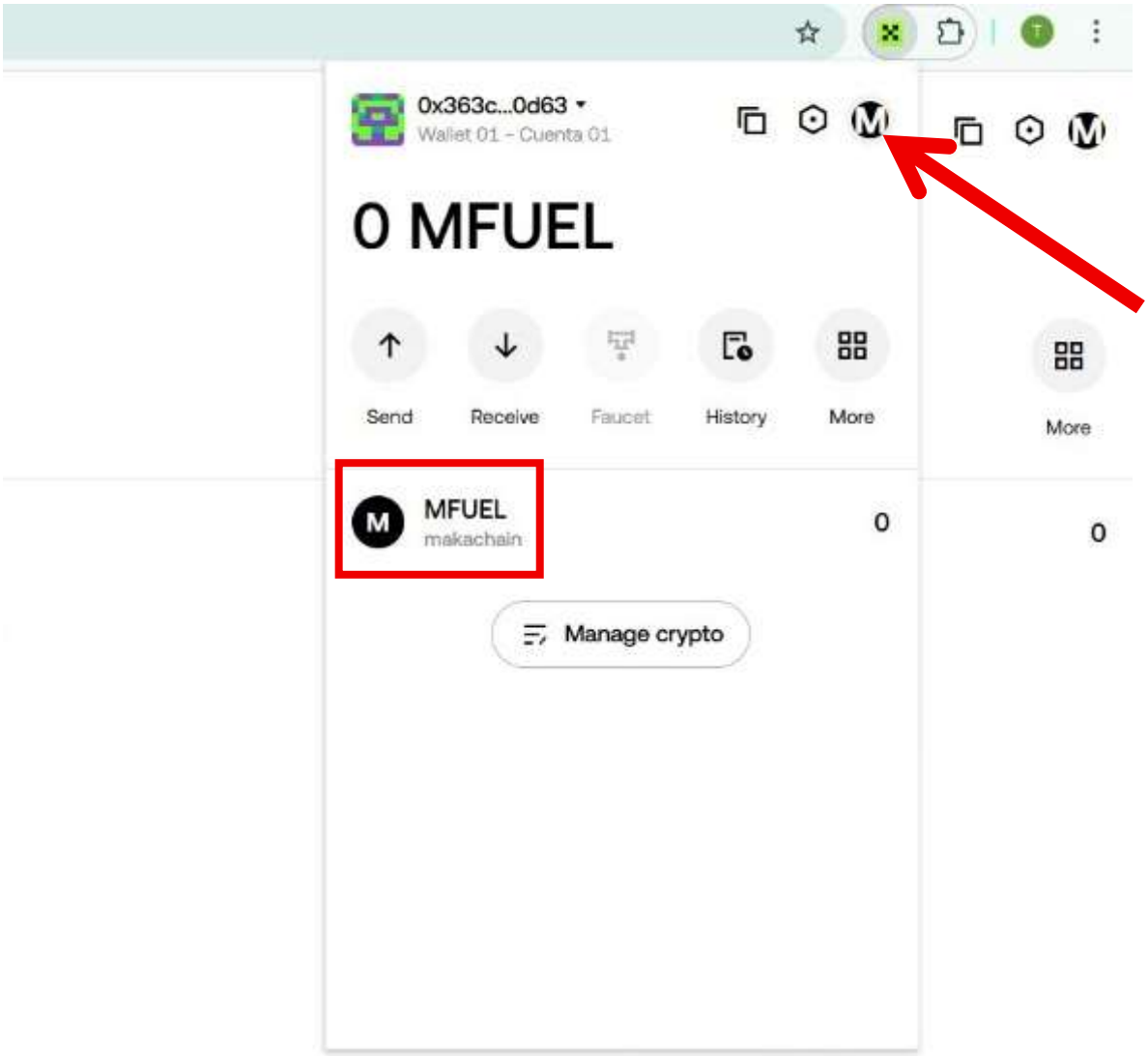

Come funzionano le commissioni di transazione su Makachain?

Su Makachain, il token nativo si chiama MFUEL. Questo token viene usato per pagare le commissioni di transazione (note anche come gas fees), proprio come nelle altre blockchain.

Ma ecco la grande differenza: MFUEL ha valore zero.

Questo significa che, anche se il sistema tecnicamente ti addebita il gas in MFUEL, in realtà non stai pagando nulla, perché il suo valore è 0. In altre parole, puoi inviare transazioni senza preoccuparti di avere un saldo di gas.

Inoltre, non devi acquistare MFUEL. La rete lo ricarica automaticamente ogni volta che ne hai bisogno, così avrai sempre abbastanza per operare.

Quindi, come guadagna la rete se il gas è gratuito?

La risposta è semplice: ogni volta che effettui una transazione, la rete applica una piccola

commissione fissa di 10 centesimi (USD 0.10) nella stessa valuta che stai inviando.

Ad esempio:

- **Se invii 50 USDT, pagherai l'equivalente di $0.10 in USDT come commissione.**