HOW TO:

Conecta la red Makachain con

STEP BY STEP GUIDE

MAKA CHAIN

Esta guía ofrece instrucciones paso a paso para conectar la red Makachain a tu wallet de OKX. Una vez conectada, podrás acceder a la red Makachain e interactuar con ella directamente desde tu wallet.

Antes de empezar necesitarás

Conecta Makachain a tu wallet de OKX

1

Es importante tener en cuenta que, por el momento, agregar la red Makachain a OKX debe hacerse manualmente. Primero descarga la extensión de OKX para Chrome. Luego inicia sesión en tu OKX Wallet con tus credenciales y continúa con la configuración manual de la red.

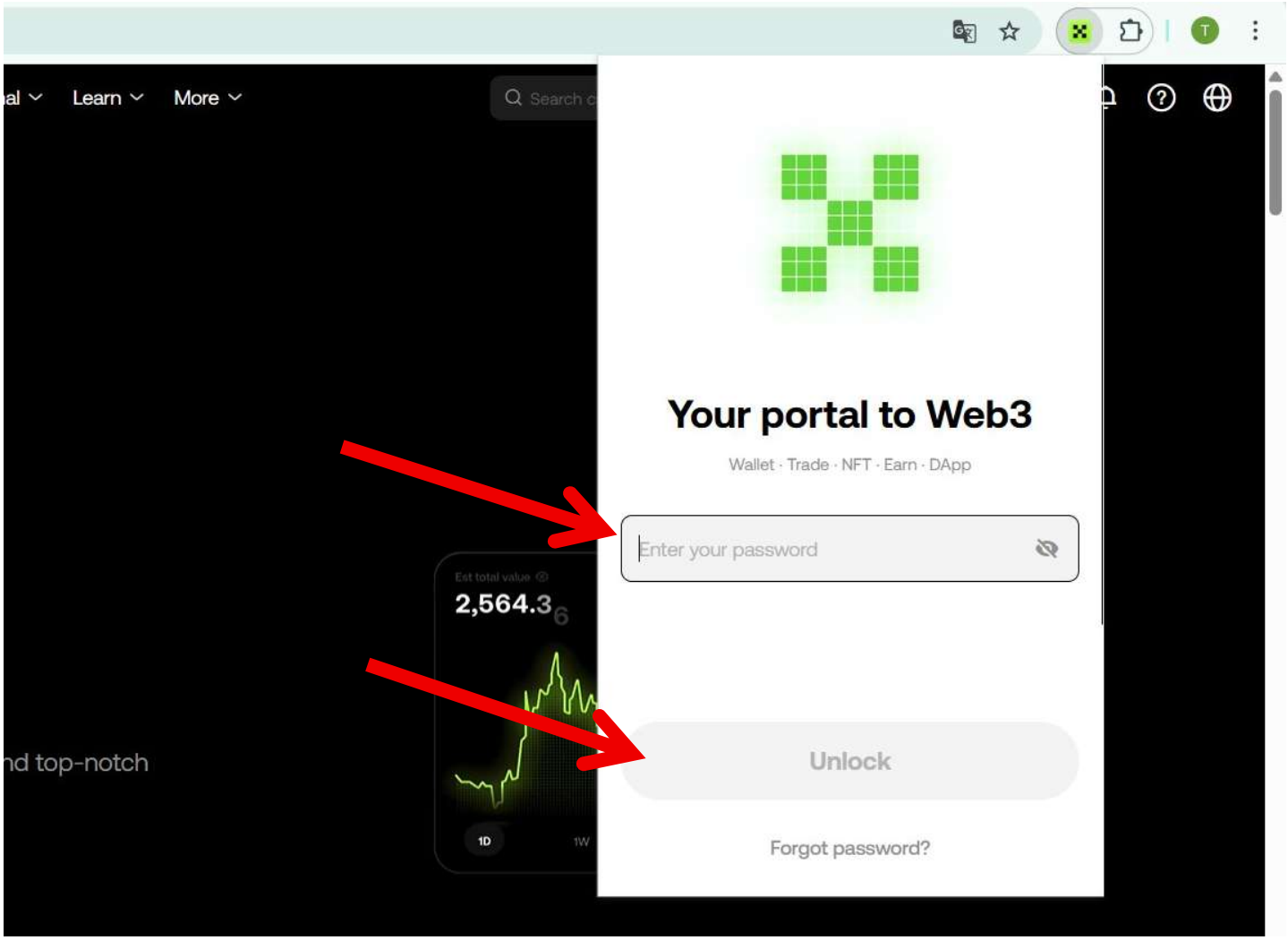

Conecta tu red Makachain con OKX

2

Después de iniciar sesión, haz clic en el botón de redes

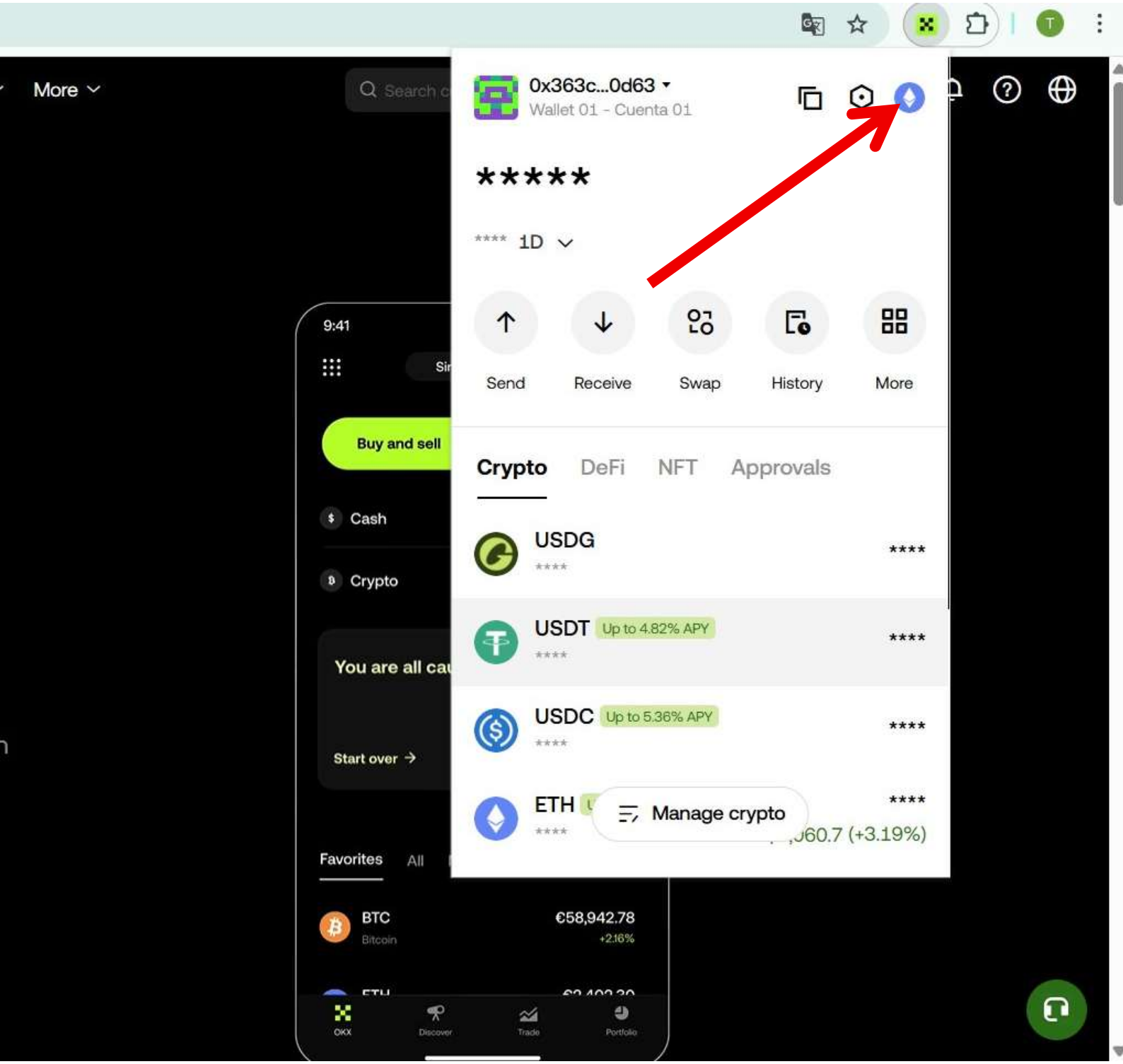

Conecta tu red Makachain con OKX

3

Luego haz clic en el botón de red "Custom"

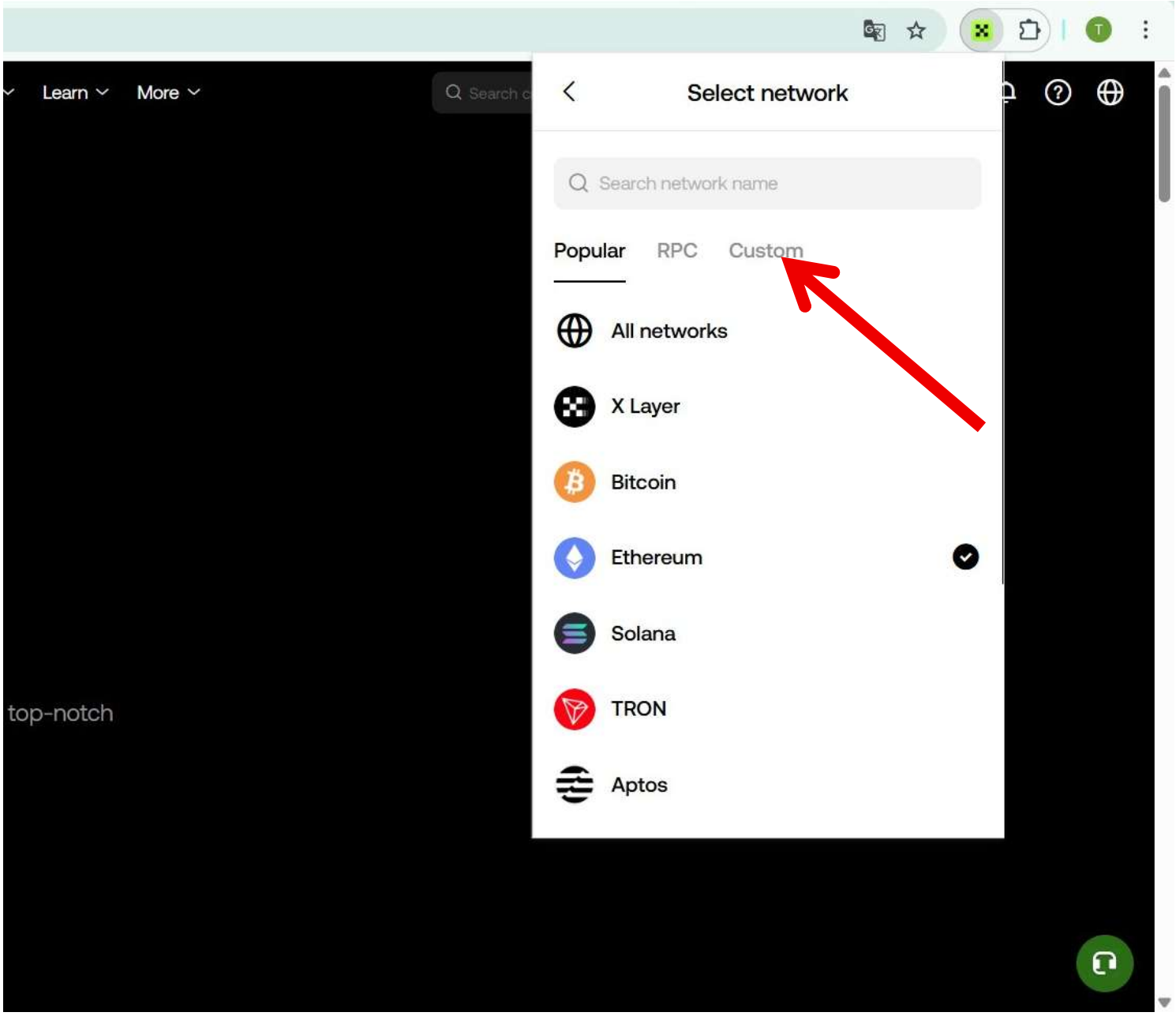

Conecta tu red Makachain con OKX

4

Luego haz clic en el botón "Add Custom Network"

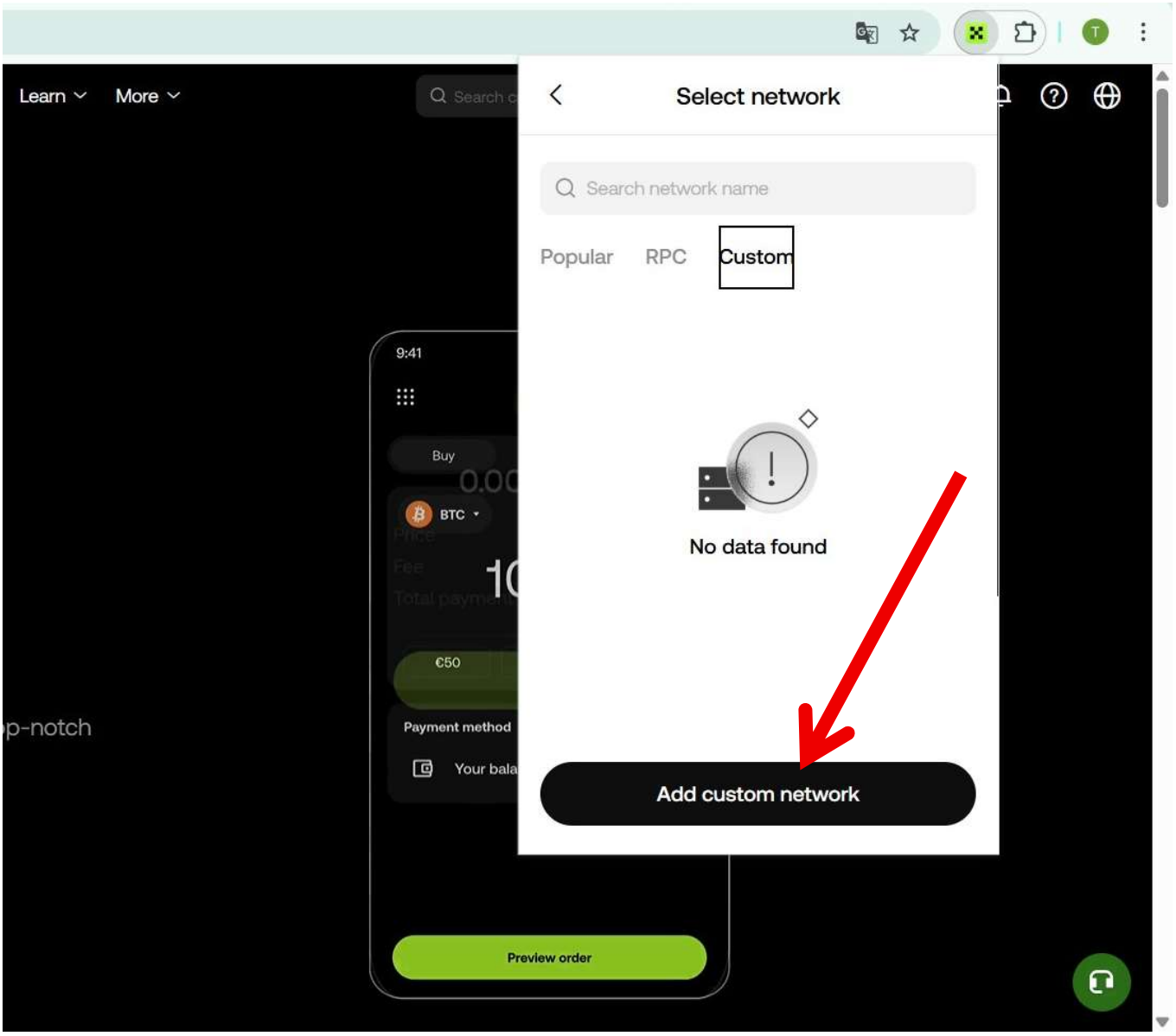

Conecta tu red Makachain con OKX

5

Serás redirigido a una página donde debes rellenar todos los campos del formulario con la siguiente información. Cuando termines, haz clic en Save.

Network name: makachain

RPC URL: https://rpc.makachain.io

Chain ID: 777178

Syimbol: MFUEL

Blockchain Explorer: https://makascan.io

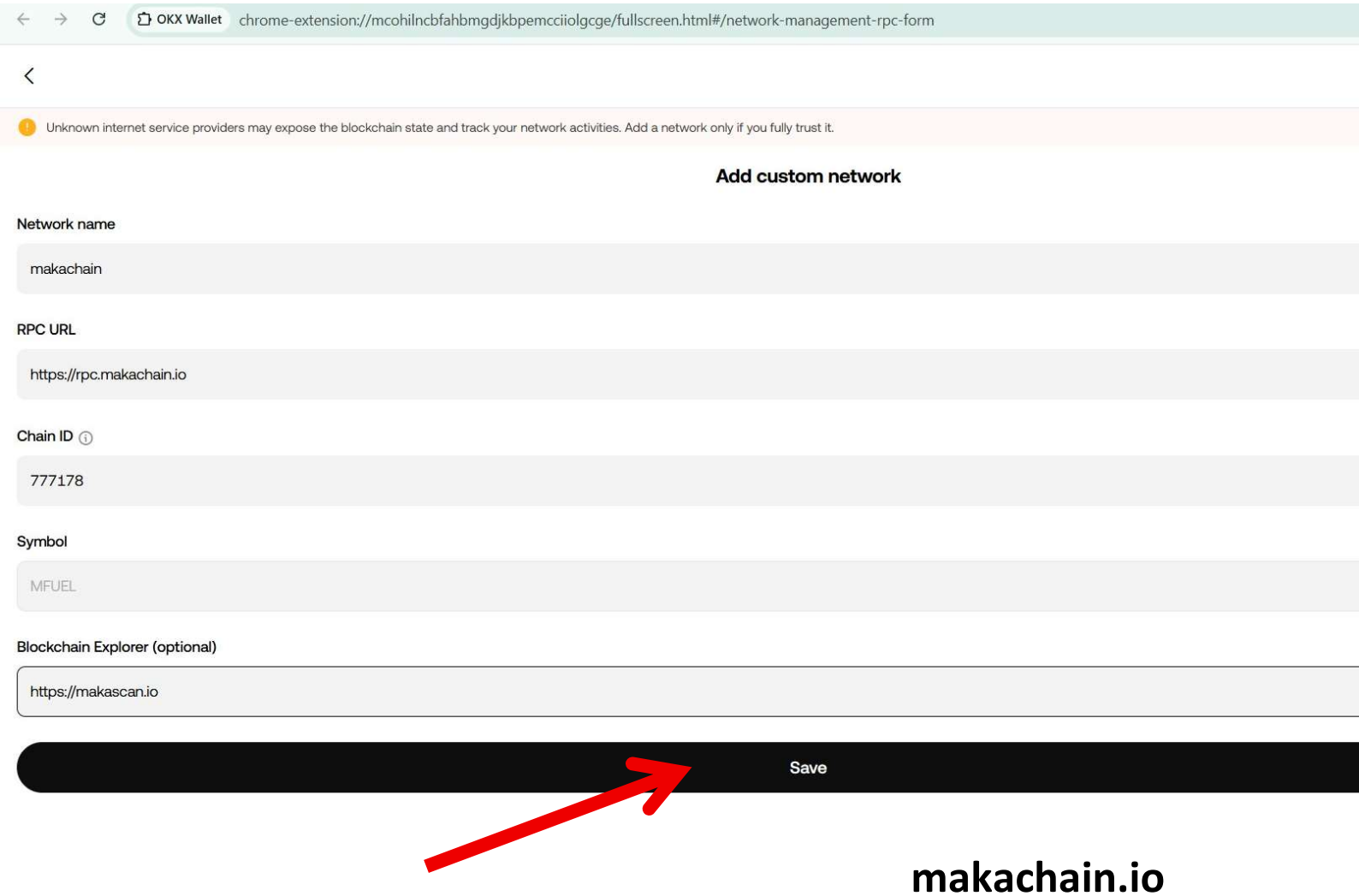

Conecta tu red Makachain con OKX

6

Después de hacer clic en Save, verás que la red Makachain ya está conectada a OKX.

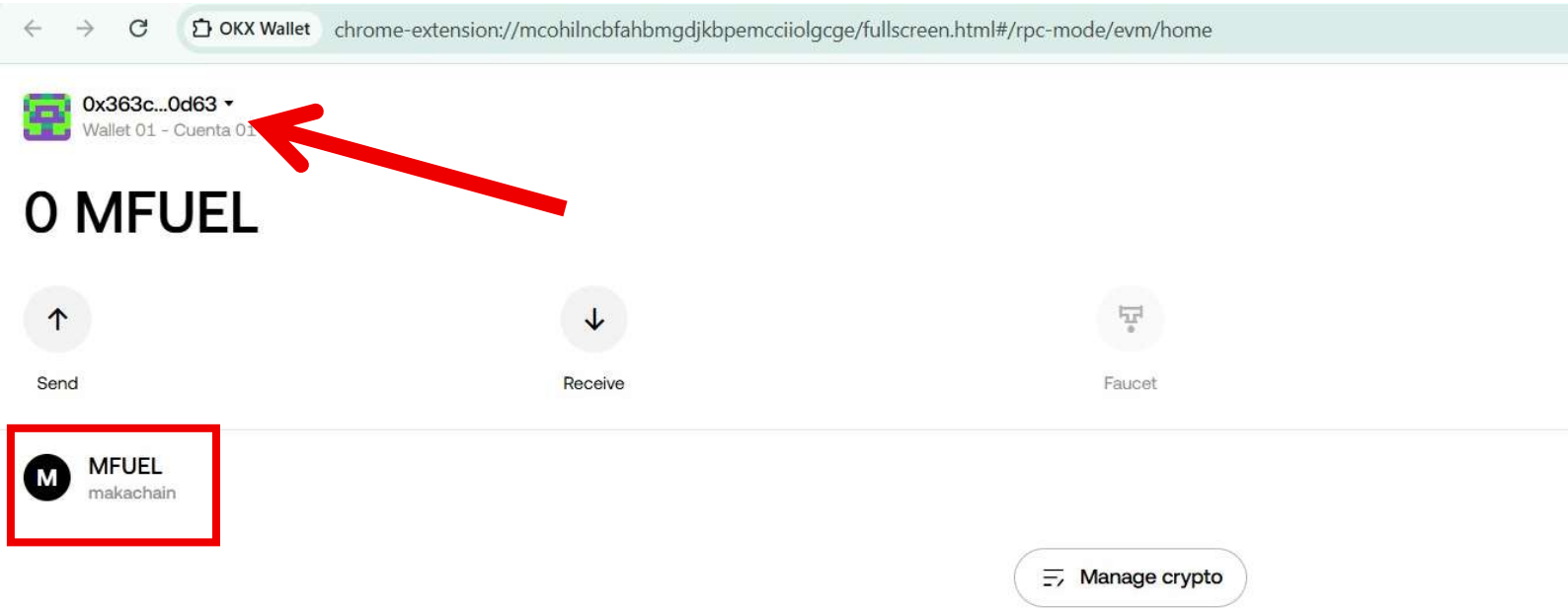

Conecta tu red Makachain con OKX

7

También puedes verificar directamente en tu OKX Wallet que la red Makachain está conectada. Con esto se completa el proceso de agregar la red Makachain a OKX.

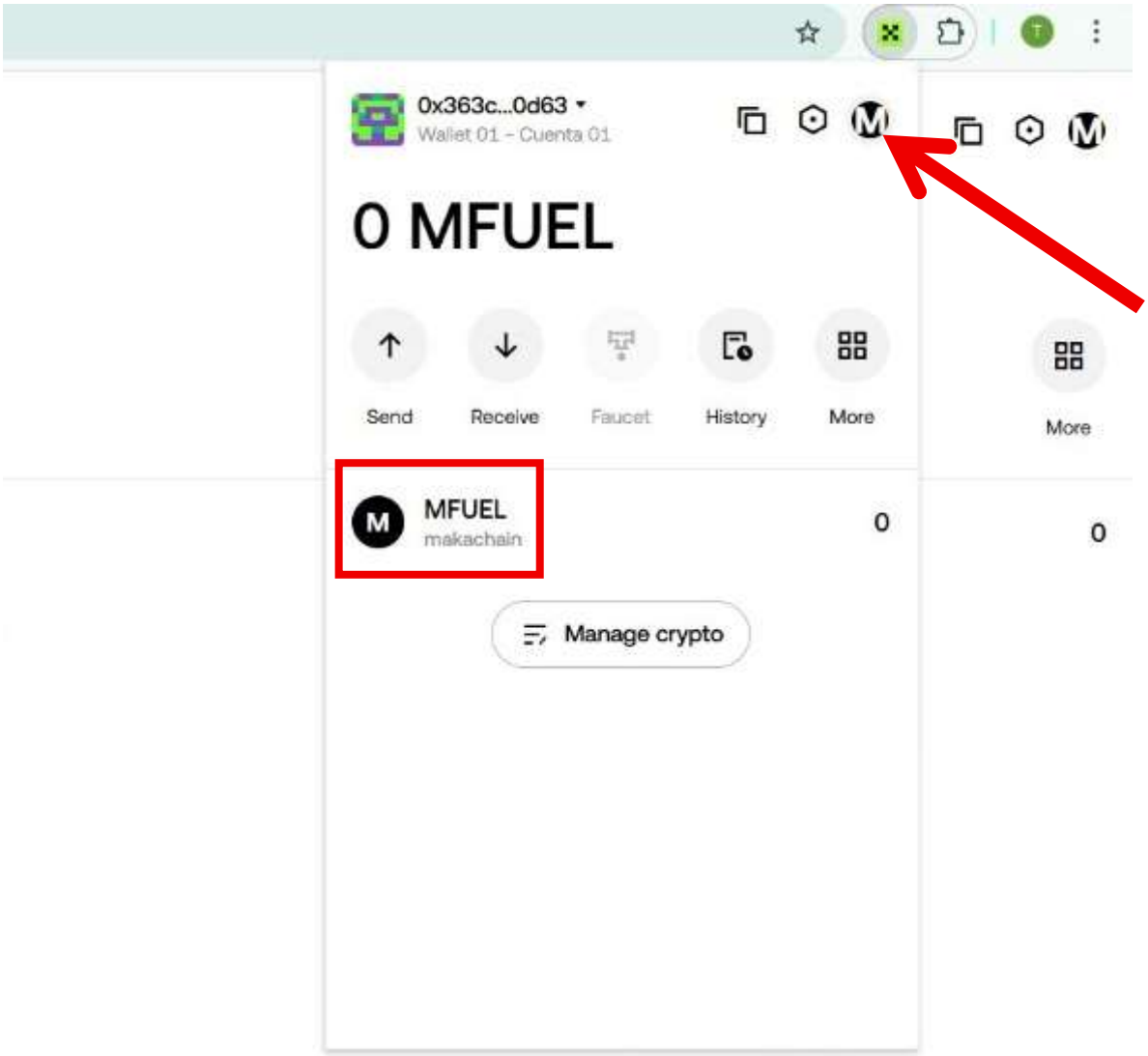

¿Cómo funcionan las comisiones de transacción en Makachain?

En Makachain, el token nativo se llama MFUEL. Este token se usa para pagar las comisiones de transacción (también conocidas como gas fees), igual que en otras blockchains.

Pero aquí está la gran diferencia: MFUEL tiene valor cero.

Esto significa que, aunque el sistema técnicamente te cobre gas en MFUEL, en realidad no estás pagando nada, porque su valor es 0. En otras palabras, puedes enviar transacciones sin preocuparte por tener saldo de gas.

Además, no necesitas comprar MFUEL. La red lo recarga automáticamente cuando lo necesitas, así que siempre tendrás suficiente para operar.

Entonces, ¿cómo gana dinero la red si el gas es gratis?

La respuesta es sencilla: cada vez que haces una transacción, la red cobra una pequeña

comisión fija de 10 centavos (USD 0.10) en la misma moneda que estás enviando.

Por ejemplo:

- **Si envías 50 USDT, pagarás el equivalente a $0.10 en USDT como comisión.**